【蕃茄薯仔Talk💬 #7】鬼月禁忌🚫 親身靈異經歷！連電視台都唔出得街？😨













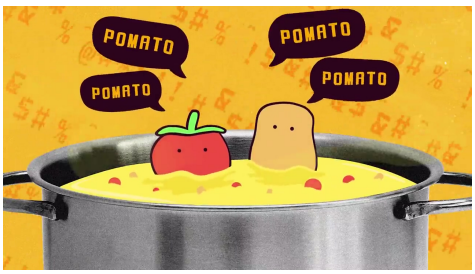







































































【蕃茄薯仔Talk💬 #7】鬼月禁忌🚫 親身靈異經歷！連電視台都唔出得街？😨











































【蕃茄薯仔Talk💬 #7】鬼月禁忌🚫 親身靈異經歷！連電視台都唔出得街？😨











































【蕃茄薯仔Talk💬 #7】鬼月禁忌🚫 親身靈異經歷！連電視台都唔出得街？😨











































【蕃茄薯仔Talk💬 #7】鬼月禁忌🚫 親身靈異經歷！連電視台都唔出得街？😨











































【蕃茄薯仔Talk💬 #7】鬼月禁忌🚫 親身靈異經歷！連電視台都唔出得街？😨











































【蕃茄薯仔Talk💬 #7】鬼月禁忌🚫 親身靈異經歷！連電視台都唔出得街？😨











































【蕃茄薯仔Talk💬 #7】鬼月禁忌🚫 親身靈異經歷！連電視台都唔出得街？😨











































【蕃茄薯仔Talk💬 #7】鬼月禁忌🚫 親身靈異經歷！連電視台都唔出得街？😨


估唔到呢個位又俾你


估唔到呢個位又俾你
攝到一個位賣廣告




你好自然喎攝得


我也聽過　好像阿冰一樣留齊瀏海


我也聽過　好像阿冰一樣留齊瀏海


✖頭髮遮額頭
這樣就會擋著額頭那把火


農曆七月的時候　是否露出額頭較好？


我的家人一向都要我夾起頭髮才可以去拜山


我的家人一向都要我夾起頭髮才可以去拜山


我的家人一向都要我夾起頭髮才可以去拜山


對啊




我冇呀


你沒有……


我長期有三把火


因為人有幾把火？


額頭　還有腮頭


有啲人有六把火




新官


新官上任再多三把火




雪櫃冷笑話


佢突然攝咗
我哋嘅廣告




孟蘭節親身靈異經歷
Edmond 你自己有什麼關於孟蘭節的經歷嗎？


孟蘭節親身靈異經歷
Edmond 你自己有什麼關於孟蘭節的經歷嗎？


孟蘭節親身靈異經歷
我真的拍了一張鬼照


孟蘭節親身靈異經歷
是我自己拍的 親身拍到的


孟蘭節親身靈異經歷
是我自己拍的 親身拍到的


潘紹聰疑似影到靈體？
我記得幾年前我去了和合石


潘紹聰疑似影到靈體？
我記得幾年前我去了和合石


潘紹聰疑似影到靈體？
帶了一些觀眾去那裏做功德和燒衣


潘紹聰疑似影到靈體？
帶了一些觀眾去那裏做功德和燒衣


潘紹聰疑似影到靈體？
還有當晚那裏有一場法事要做


潘紹聰疑似影到靈體？
還有當晚那裏有一場法事要做


潘紹聰疑似影到靈體？
有人會躺在墳地上


潘紹聰疑似影到靈體？
師傅會替他們做一些儀式 希望看見去世的親人


潘紹聰疑似影到靈體？
師傅會替他們做一些儀式 希望看見去世的親人


潘紹聰疑似影到靈體？
因為他們的公公婆婆可能葬了在和合石


潘紹聰疑似影到靈體？
到了凌晨三四時











































【蕃茄薯仔Talk💬 #7】鬼月禁忌🚫 親身靈異經歷！連電視台都唔出得街？😨











































【蕃茄薯仔Talk💬 #7】鬼月禁忌🚫 親身靈異經歷！連電視台都唔出得街？😨











































【蕃茄薯仔Talk💬 #7】鬼月禁忌🚫 親身靈異經歷！連電視台都唔出得街？😨


最深刻嘅靈異經歷？
我不會直接答你這個問題


最深刻嘅靈異經歷？
然後他很害羞地說


最深刻嘅靈異經歷？
十八歲


最深刻嘅靈異經歷？
是靈異事件啊　各位觀眾


最深刻嘅靈異經歷？
是靈異事件啊　各位觀眾


最深刻嘅靈異經歷？
我可以告訴你


最深刻嘅靈異經歷？
我未拍靈異節目的時候


最深刻嘅靈異經歷？
嗯


最深刻嘅靈異經歷？
這個地方　其實很多人在那裏撞鬼


最深刻嘅靈異經歷？
就是西貢的村屋


最深刻嘅靈異經歷？
因為西貢很多這些傳聞


最深刻嘅靈異經歷？
那麼我當時不知道


最深刻嘅靈異經歷？
試過有一次　當時我一個人在家裏


最深刻嘅靈異經歷？
試過有一次　當時我一個人在家裏


最深刻嘅靈異經歷？
我在睡覺　當我轉身的時候


最深刻嘅靈異經歷？
我看到有人想推門進來


最深刻嘅靈異經歷？
我看到有人想推門進來


最深刻嘅靈異經歷？
但當我轉身　他就慢慢把門關上


最深刻嘅靈異經歷？
哦　即是你轉身面向門的時候看到？


最深刻嘅靈異經歷？
哦　即是你轉身面向門的時候看到？


最深刻嘅靈異經歷？
對


最深刻嘅靈異經歷？
可能因為我將鎖匙給了媽媽


最深刻嘅靈異經歷？
她有時候會來打掃


最深刻嘅靈異經歷？
但那時候我看一看鐘


最深刻嘅靈異經歷？
是清晨六時


最深刻嘅靈異經歷？
不如出去看看


最深刻嘅靈異經歷？
發現沒有人


最深刻嘅靈異經歷？
到底剛才是誰開門　是誰關門


最深刻嘅靈異經歷？
門打開的幅度　沒可能是由風造成


最深刻嘅靈異經歷？
門打開的幅度　沒可能是由風造成


最深刻嘅靈異經歷？
他開門的時候　剛好給你看見


最深刻嘅靈異經歷？
哎啊　他醒了


最深刻嘅靈異經歷？
如果是賊人　我覺得還好


最深刻嘅靈異經歷？
如果是賊人　我覺得還好


最深刻嘅靈異經歷？
我驚賊多啲啊


最深刻嘅靈異經歷？
咁你個色相
梗係驚賊多啲


最深刻嘅靈異經歷？
咁你個色相
梗係驚賊多啲


最深刻嘅靈異經歷？
然後過了一陣子


最深刻嘅靈異經歷？
我要走兩個圈才看到外面平路的環境


最深刻嘅靈異經歷？
我要走兩個圈才看到外面平路的環境


最深刻嘅靈異經歷？
我要走兩個圈才看到外面平路的環境


最深刻嘅靈異經歷？
那些閘是遮了一半的











































【蕃茄薯仔Talk💬 #7】鬼月禁忌🚫 親身靈異經歷！連電視台都唔出得街？😨











































【蕃茄薯仔Talk💬 #7】鬼月禁忌🚫 親身靈異經歷！連電視台都唔出得街？😨










































【蕃茄薯仔Talk💬 #7】鬼月禁忌🚫 親身靈異經歷！連電視台都唔出得街？😨











































【蕃茄薯仔Talk💬 #7】鬼月禁忌🚫 親身靈異經歷！連電視台都唔出得街？😨











































【蕃茄薯仔Talk💬 #7】鬼月禁忌🚫 親身靈異經歷！連電視台都唔出得街？😨











































【蕃茄薯仔Talk💬 #7】鬼月禁忌🚫 親身靈異經歷！連電視台都唔出得街？😨











































【蕃茄薯仔Talk💬 #7】鬼月禁忌🚫 親身靈異經歷！連電視台都唔出得街？😨


但只有她一個人在房間


我問她是不是機長進來了


她說不是


佢都想
-她說沒有這些事
-她也想


總之她感覺到是一個小朋友


即使是靈體 也只是一個小朋友的靈體




聽起來好像沒那麼恐怖 小朋友靈體


外國小朋友在跳




因為她本身也是頗惡的人


當時她說因為太累 所以沒有理會


繼續睡覺


然後她感覺它移動到她的床尾位置


然後她感覺它移動到她的床尾位置


在床尾位置跳來跳去


她惡到什麼地步呢？


不要弄了 很累啊


不要弄了 很累啊


所以罵是對的


當你害怕的時候 就用世界共通語言









































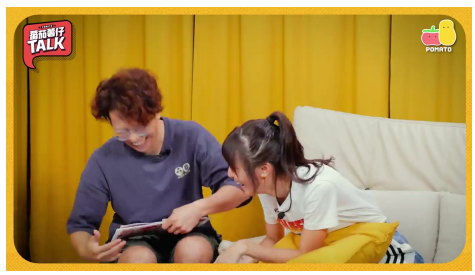

【蕃茄薯仔Talk💬 #7】鬼月禁忌🚫 親身靈異經歷！連電視台都唔出得街？😨



地震不恐怖嗎？　當然恐怖

很恐怖啊　嚇死我了地震

那種級數的地震是習以為常那種

那種級數的地震是習以為常那種

嘩很怕啊地震　嚇死人了

但解釋不了一開始那個按著床尾的動作

但解釋不了一開始那個按著床尾的動作

但解釋不了一開始那個按著床尾的動作

因為地震不會引致這個動作

可能又發生地震又遇上鬼吧

哦　即是地震令鬼離開了

它也站不穩了

想問側睡是否沒那麼容易發生鬼壓床嗎？

想問側睡是否沒那麼容易發生鬼壓床嗎？

有這個說法

因為我的妹妹是用這個解決方法

—哦　—是啊

如果她感覺到不對勁　她就會側睡

這樣就解決了　不知道為什麼

我通常是趴睡　應該就沒有事了











































【蕃茄薯仔Talk💬 #7】鬼月禁忌🚫 親身靈異經歷！連電視台都唔出得街？😨


好像有東西衝過來


好像有東西衝過來


她感覺到那個東西穿過她的身體


嘩


是一個穿著紅衣的女人　穿過她的身體


是一個穿著紅衣的女人　穿過她的身體


然後她很害怕　再也不敢回到拍攝現場


然後她很害怕　再也不敢回到拍攝現場


叫她其中一個隊員下來陪她


叫她其中一個隊員下來陪她


那麼上面剩下三個男生


然後她向著上面大叫　那些東西一定要帶走


因為有些是連戲衣服　是不可以遺下


因為有些是連戲衣服　是不可以遺下


千叮萬囑一定要帶走


那麼她看到上面


她看到一個……


兩個……


怎麼會有第四個人在呢？


第四個人應該在她的身旁


第四個人應該在她的身旁











































【蕃茄薯仔Talk💬 #7】鬼月禁忌🚫 親身靈異經歷！連電視台都唔出得街？😨











































【蕃茄薯仔Talk💬 #7】鬼月禁忌🚫 親身靈異經歷！連電視台都唔出得街？😨











































【蕃茄薯仔Talk💬 #7】鬼月禁忌🚫 親身靈異經歷！連電視台都唔出得街？😨











































【蕃茄薯仔Talk💬 #7】鬼月禁忌🚫 親身靈異經歷！連電視台都唔出得街？😨


我們不是去叫那些靈體出來讓我們看到

我們不是去叫那些靈體出來讓我們看到

說話上要留意

我們還有師傅陪伴的

所以我沒有經常在現場發生事的

所以我沒有經常在現場發生事的

一兩次而已

我還是那句 我經常做這些節目

所以我會在這些節目回饋眾生

所以我會在這些節目回饋眾生

所以我會在這些節目回饋眾生

即是我每天說它們 我也要給它們一點好處

即是我每天說它們 我也要給它們一點好處

所以我一定會做足這些功夫

沒有做虧心事就不會害怕

其實我不太怕這些

我也不怕

我也不怕

你覺得香港有沒有哪些地方是很猛鬼的

你覺得香港有沒有哪些地方是很猛鬼的

我總覺得是新娘潭


新娘潭有什麼典故　為什麼叫這個名稱？


有的　自己Google吧


其實可以的


哦


就是死了一個待嫁姑娘


傳聞就是這樣


很多年前的事


但你只要查一下那裏發生過多少交通意外


但你只要查一下那裏發生過多少交通意外


當然那裏的路迂迴曲折


從地理因素看　的確容易發生交通意外


從地理因素看　的確容易發生交通意外


但有件事不到你不信　就是……


但有件事不到你不信　就是……


曾經有兩年　在同一個地點


有一架紅色的「露筍」（三菱Lancer Evolution）


同一個型號


好像也是兩個人在車上


在同一個位置發生車禍喪生了


在同一個位置發生車禍喪生了


好像剛才提及的吐露港事件一樣


算好了

就找替死鬼

這只是其中一件事

甚至乎有一位聽眾來電求助

甚至乎有一位聽眾來電求助

他的女婿也是在新娘潭

在年初三、四

在年初三、四

發生車禍燒死了

發生車禍燒死了

那個地方發生太多怪事了

可能發生太多交通意外了

那些亡魂是否能處理呢？

那些亡魂是否能處理呢？

所以在那邊駕駛的朋友真的要小心

嗯　經過那裏

我也決定不去那邊

還有其他地方嗎？除了新娘潭

我們公司吧

你們公司？

我之前有一間公司　工廈來的











































【蕃茄薯仔Talk💬 #7】鬼月禁忌🚫 親身靈異經歷！連電視台都唔出得街？😨











































【蕃茄薯仔Talk💬 #7】鬼月禁忌🚫 親身靈異經歷！連電視台都唔出得街？😨


寧願有鬼定冇鬼？
對


寧願有鬼定冇鬼？
但如果不是私心地想


寧願有鬼定冇鬼？
因為有鬼存在　等於你對鬼神有敬畏


寧願有鬼定冇鬼？
因為有鬼存在　等於你對鬼神有敬畏


寧願有鬼定冇鬼？
因為有鬼存在　等於你對鬼神有敬畏


寧願有鬼定冇鬼？
如果你不怕鬼　你就不怕有報應


寧願有鬼定冇鬼？
如果你不怕鬼　你就不怕有報應


寧願有鬼定冇鬼？
那麼就會繼續做覺得沒有後果的事


寧願有鬼定冇鬼？
那麼就會繼續做覺得沒有後果的事


寧願有鬼定冇鬼？
但我們相信這個世界有因果關係


寧願有鬼定冇鬼？
我們會怕它們報復


寧願有鬼定冇鬼？
所以我覺得鬼也等於道德的標準


寧願有鬼定冇鬼？
所以我覺得鬼也等於道德的標準


寧願有鬼定冇鬼？
對


寧願有鬼定冇鬼？
聽完你說　我也希望真的有鬼這回事


寧願有鬼定冇鬼？
可以將那些混蛋


寧願有鬼定冇鬼？
法律上懲治不了他們　也希望他們得到應有的報應


寧願有鬼定冇鬼？
法律上懲治不了他們　也希望他們得到應有的報應


寧願有鬼定冇鬼？
你知道香港有很多混蛋吧


寧願有鬼定冇鬼？
當他已經成為了混蛋


寧願有鬼定冇鬼？
就要更高層次的去處理他

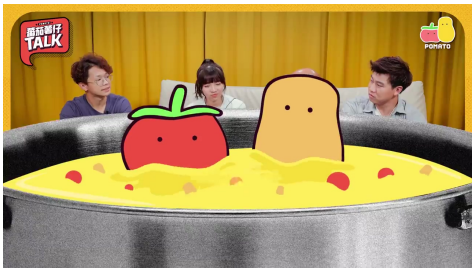


好了


正所謂平生不作虧心事


正所謂平生不作虧心事


半夜敲門也不驚


半夜敲門也不驚


即是善有善報　惡有惡報


希望大家多做善事吧


希望大家多做善事吧


再次多謝我們今天的嘉賓Edmond


Thank you


令我感覺年輕了


-是嗎？　-看到你們之後


對　所以你們做了善事


我從《恐怖熱線》已經看你的節目


今天聽到真正的Live


同樣地


大家想我們找什麼嘉賓和聊什麼話題就留言吧